

Leche y carne: la producción ganadera en la cuenca del río Güejar

Por décadas, el paisaje de la cuenca media del río Güejar, en San Juan de Arama (Meta), ha sido transformado en pastos ganaderos. Hoy un gran porcentaje de fincas de esta región mantienen un sistema doble propósito de pequeños y medianos productores, en la zona de producción del AMEN, cerca del Parque Nacional Natural Serranía de la Macarena.



Paisajes lecheros resilientes



Ganadería doble propósito se refiere a que producimos:

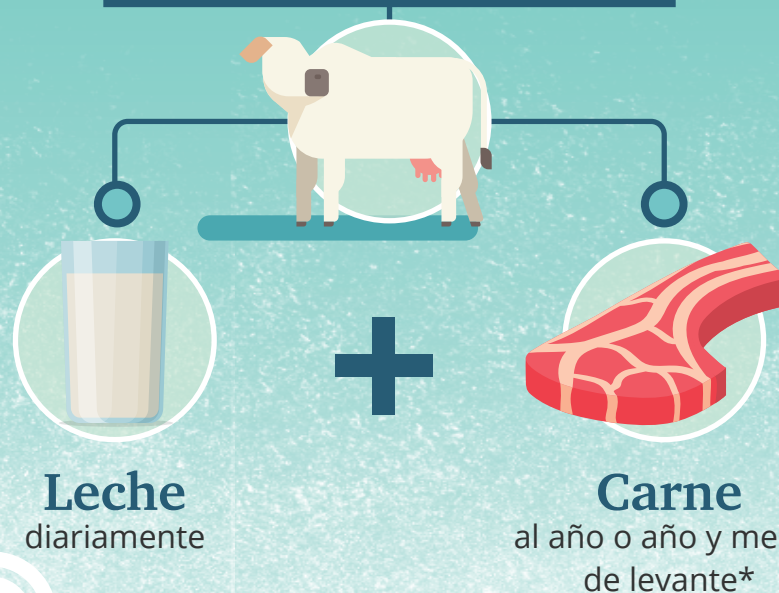

El municipio de San Juan de Arama**

PRODUCE:



TIENE:



*Los terneros crecen con la madre. No son separados al nacer.

**Datos de la Alcaldía de San Juan de Arama (2020) e ICA (2021).



651
fincas con bovinos trabajan en un sistema doble propósito



La planificación predial participativa es un proceso que nos permitió identificar los principales problemas productivos de nuestras fincas y establecer la ruta para solucionarlos.

Entre los problemas identificados se encontraron:

1.



Uso inadecuado de pasturas y poca disponibilidad durante época seca

2.



Baja calidad y cantidad de agua para el ganado

3.



Baja productividad lechera del ganado

Por eso, para mejorar nuestra productividad, la asistencia técnica se enfocó en la **atención a dudas sobre temas sanitarios**:



Determinar las necesidades de alimento (carga animal).



Instalación de acueductos ganaderos en potreros (agua para el ganado en cantidad y calidad).



Capacitaciones (elaboración de quesos naturales; sanidad animal con productos orgánicos; mejoramiento genético; bienestar animal; y manejo de pasturas).



Establecimiento de bancos de forraje*** (alimento para el ganado durante todo el año)



División de potreros para rotación (Cercas de alambre y "madera" plástica).



Cercas vivas (sombra al ganado para regular su temperatura).

Mi compromiso

Hoy somos conscientes de que **hay que conservar para producir y se produce conservando**.

Por eso, yo _____, de la finca _____, me comprometo a seguir conociendo y valorando esta región, que es mi hogar y el de mi familia, para que siga siendo productiva y resiliente hoy y en el futuro.

37 fincas le hemos apostado a la conservación con el proyecto **Paisajes lecheros resilientes**

***Los bancos de forraje son áreas de pasto que se corta a diario y/o se almacena en bolsas o canecas (ensilaje), para luego dárselas al ganado como complemento a su alimentación. Tienen especial importancia durante la época seca, cuando escasea el alimento.